

## Makkelijk en snel zelf te doen

Alle stalen loopdeuren van Ninz zijn voorzien van een uniek nummer. Met behulp van deze code kan er via de website van Ninz onder andere montagehandleidingen en brandcertificaten gedownload worden. Dit is zeer eenvoudig zelf te doen. Hieronder lichten we de stappen toe.

## Sticker of metaal plaatje

Elke deur is voorzien van een sticker (afb. 1) aan de zijkant van de deur. Deze sticker is altijd zichtbaar wanneer de deuren geleverd worden. Het metalen plaatje (afb. 2) is enkel zichtbaar op alle Proget deuren en op de brandwerende Univer deuren. Het metalen plaatje zit bij de Univer deuren aan de zijkant van de deur waar ook de scharnieren zitten. Bij de Proget deuren zitten ze over het algemeen aan de kant waar ook de deurkruk zit. Via beide opties kunnen de documenten aangevraagd worden.

### Stap 1: Ga naar de website Klik hier

### Stap 2: Search code

De Witteburgcode die u moet gebruiken is 033368

### Stap 3a: Aflezen van de sticker

Bij de sticker hoeft u enkel naar de streepjescode te kijken

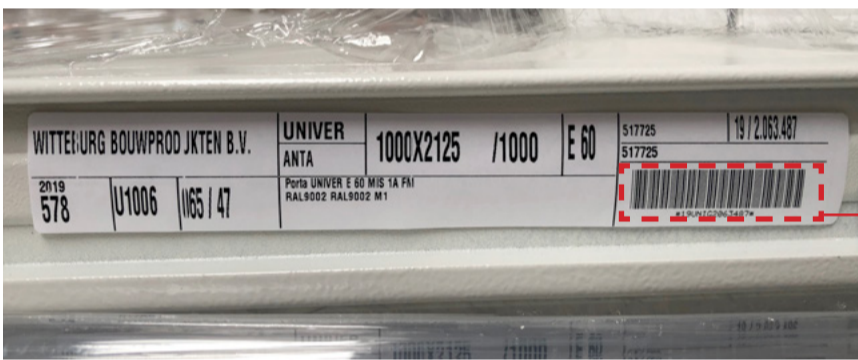

afb. 1 Sticker aan zijkant deur

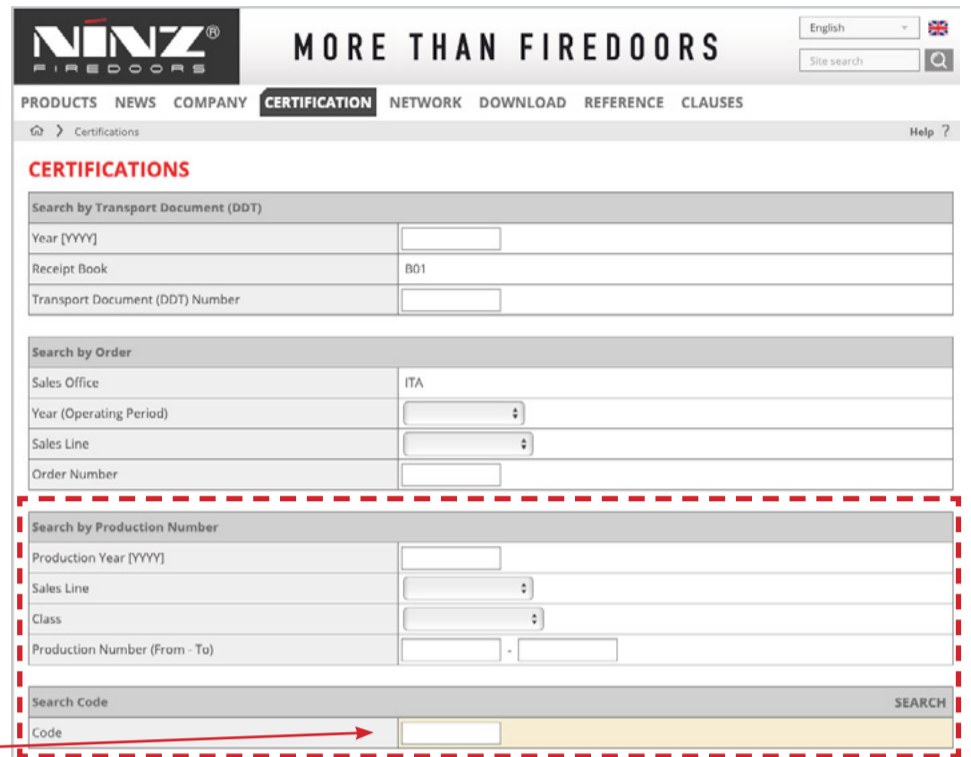

afb. 3 Overzicht website

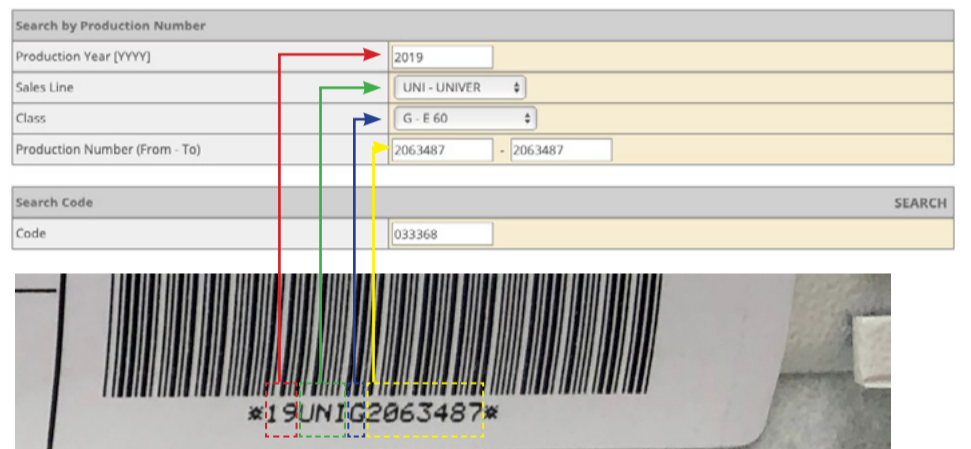

afb. 4 Voorbeeld streepjescode aflezen

### Stap 3b: Aflezen van het metalen plaatje

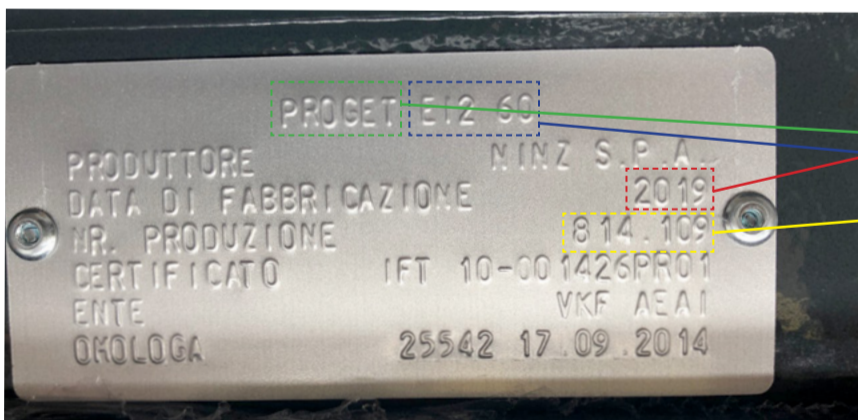

afb. 2 Metaal plaatje aan zijkant deur

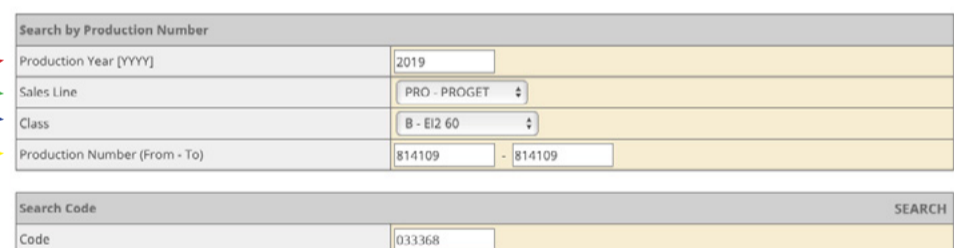

afb. 5 Voorbeeld metaal plaatje aflezen

## Stap 4: Downloaden van de bestanden

Na het drukken op de "SEARCH" knop kunt u de benodigde documenten downloaden. De documenten zijn enkel gespecificeerd voor de deurcode die u heeft ingevuld. Als u bij deze deur ook diverse accessoires heeft besteld zal er ook een montagehandleiding van de accessoires bijgesloten zijn. Voor het openen van de PDF-bestanden is Adobe Acrobat Reader nodig.

Code	Description	Print
	Complete Booklet	
	Homologation	
	Declaration of Conformity	
I52-GB	installation_handbook_Proget	
A046-GB	installation_instruction_for_M1X_M2X_M11X	

afb. 6 Voorbeeld downloadopties

## Tip

Als er meerdere deuren van hetzelfde type (bijvoorbeeld Proget E12 60) besteld zijn kan er bij "Production number" het hoogste en het laagste productienummer ingevuld worden. Vervolgens zijn alle certificaten gecombineerd te downloaden in 1 bestand.